

標準財務会計5 サテライト

Standard Financial Accounting



SeishoSystem
Technology

わかる・使える全国の会計事務所が選んだ!経理ソフト

導入後、すぐに使いこなせる軽い動きとシンプルで分かりやすい機能。
初めて経理ソフトを導入される方にも快適さを実感していただける便利な機能。
会計事務所の顧問先様のニーズを徹底的に調査し、実務に適した機能を満載。
だから長く使い続けることができます。

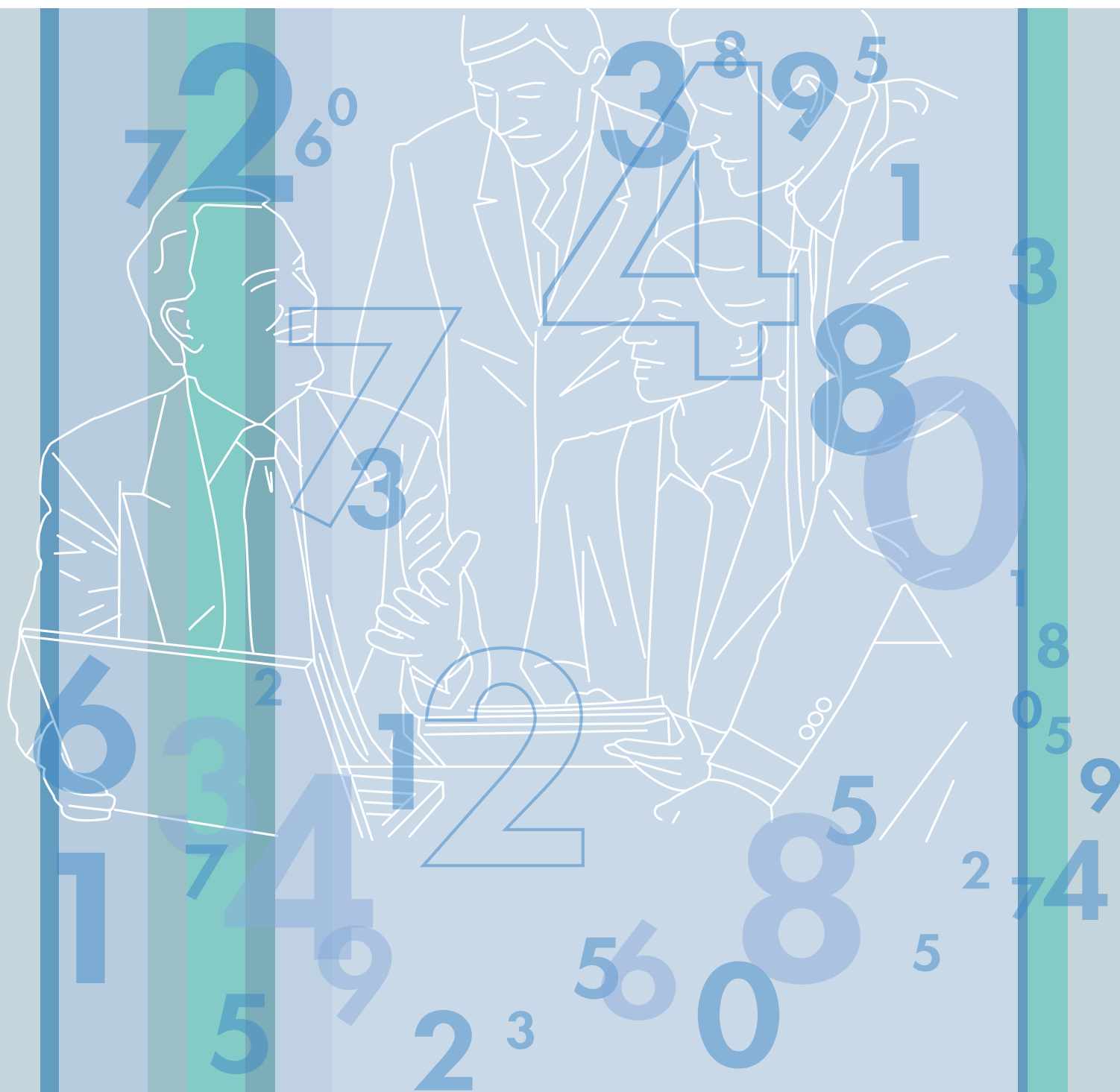

こんなニーズにオススメ!



今、使っている
経理ソフトは
使い勝手が**複雑**で
入力に**時間**が
かかる。



面倒で時間がかかる
出納帳の**記帳**。
時間を**短縮**したい。



会計事務所との
やり取りに時間か
かかるので
リアルタイムに
行いたい。

標準財務会計で解決!

- 標準財務会計ならシンプルで分かりやすい操作画面。誰でもすぐに楽しく快適に入力できます。
- 標準財務会計なら面倒な差引残高の計算や仕訳の集計が自動で処理されます。資金の状態や残高の推移が、いつでもすぐにわかります。
- 標準財務会計なら電子メールを利用して双方向で会計データを送受信できます。リアルタイムに会計事務所と打ち合わせができます。

仕訳入力

必要な機能を見やすく配置し、分かりやすさを徹底追及しました。パソコン初心者の方でも、メニューから行いたい操作を選択するだけの簡単操作なので、戸惑う心配はありません。多彩な機能を、どなたでも迷うことなく使いこなすことができます。



勘定科目から摘要を表示

勘定科目に関連付けられた摘要を自動で表示します。入力中でも摘要の登録は可能なので使いは使うほど入力しやすくなります。

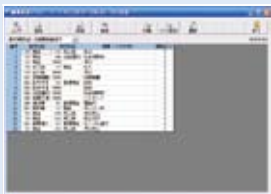

自由に変えられる勘定科目コード

勘定科目はいつでも簡単に登録できます。また勘定科目コードも自由に変更できます。

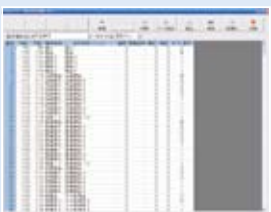

伝票の明細を一発検索

日付や科目、摘要の内容など様々な条件を指定して検索が可能です。多数の明細の中からでも、目的の明細をすばやく探し出せます。



入力環境を自由に設定

「000」「00」キーの割り当て、連続して同じデータを入力する際に便利な日付・勘定科目の固定機能、仕訳計を見ながら入力できるの同時表示機能など、自分好みにカスタマイズして入力できます。



管理資料

経理データは自動集計されるので、必要なときに各種管理資料を作成できます。試算表、総勘定元帳、出納帳はもちろん月次損益や3期での比較表など多角的に分析できる様々な帳票・グラフをご用意しました。

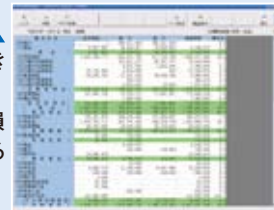

■処理スペック

総勘定科目数	法人538科目、個人527科目、建設536科目
総勘定科目コード	数字3~4桁
補助科目数	3000
補助科目コード	数字1~4桁
部門数	99
部門コード	数字1~2桁
仕訳件数	一月あたり10,000件
摘要辞書数	816
金額(仕訳)	11桁
金額(集計)	12桁
入力方法	仕訳入力、出納帳入力
摘要文字数	全角32文字
管理月数	13ヶ月(決算整理月を含む)

■動作環境

本体	PentiumⅢ800MHz以上(推奨:1GHz以上) または同等の互換CPUを搭載した日本語版Windowsが稼動するコンピュータ
OS	Windows 2000/Windows XP SP2/Windows Vista
メモリ	Windows Vistaの場合:1GB以上 Windows XPの場合:256MB以上
周辺機器	上記OSに対応しコンピュータ本体に接続可能なディスプレイ・キーボード・マウス・プリンタ
解像度	1024×768ドット以上
ソフトウェア	Internet Explorer 6.0以降
ハードディスク	100MB以上(データは別途領域が必要)
光学ディスク	CD-ROMドライブ
プリンタ	レーザプリンタ(インクジェットプリンタは非推奨)

【ご注意】必要なメモリ容量・ハードディスク容量はシステム環境によって異なる場合がありますのでご注意ください。快適にご利用いただくためにはより高いスペックのCPUおよび多くのメモリ容量を搭載することをおすすめします。※最新対応状況については弊社ホームページ(<http://www.seisho.com/>)または弊社事業所にてご確認ください。※本製品にはWindows等オペレーティングシステムは含まれておりません。※Microsoft WindowsはMicrosoft Corporationの登録商標です。



株式会社セイショウシステムテクノロジー

URL:<http://www.seisho.com/>

【東京本社】東京都新宿区大京町23-3四谷オーキッドビル4階
TEL:03-5368-3041 FAX:03-5368-3941

【西日本支社】大阪府大阪市中央区内本町2-3-8 ダイアパレスビル本町306号
TEL:06-4794-7382 FAX:06-4794-7383

●お問い合わせ