

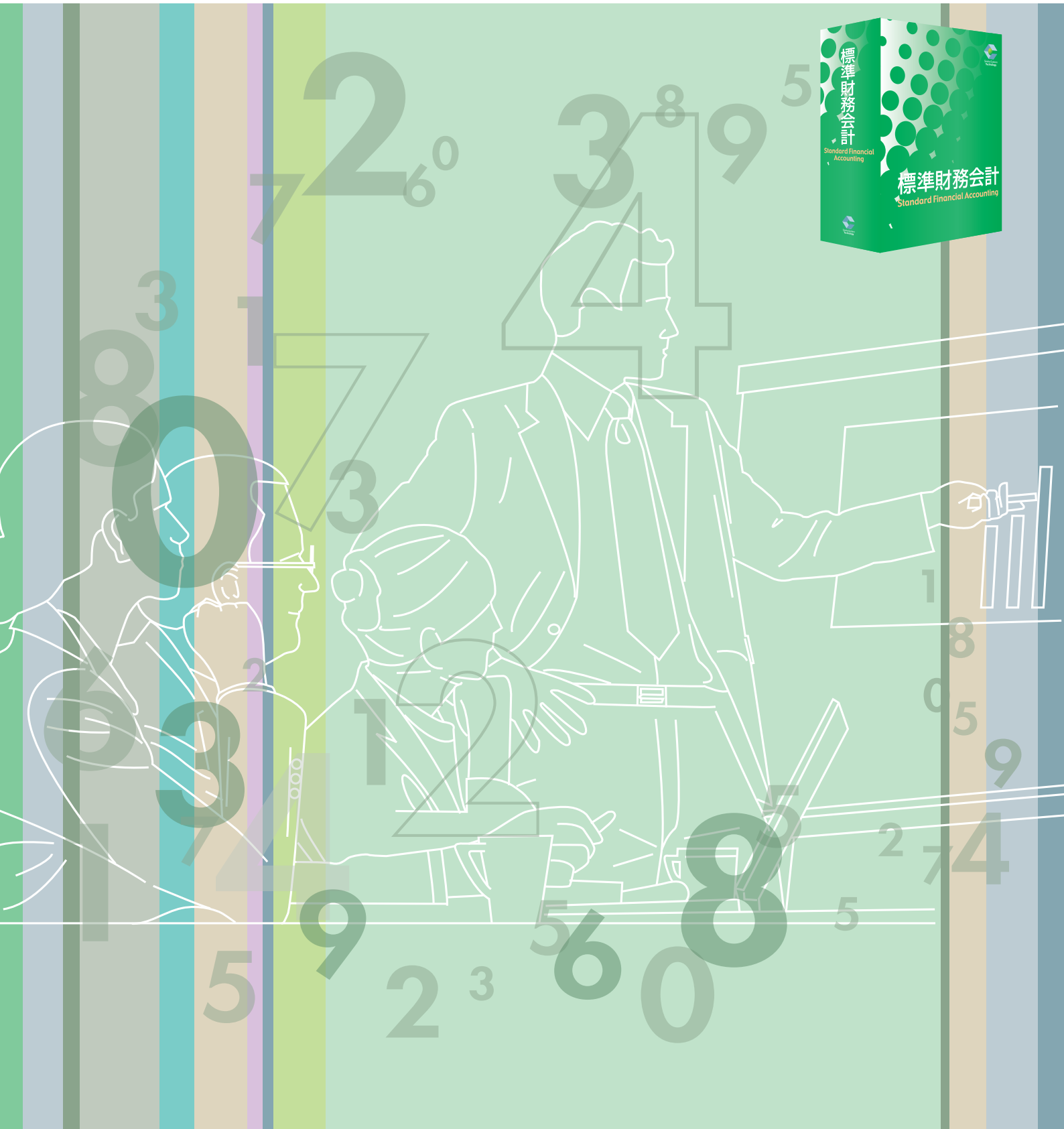

Seisho System
Technology

標準財務會計5

Standard Financial Accounting





概要

セイショウシステムテクノロジは、1991年より、税理士・公認会計士様専用のパッケージソフトウェアの開発と販売に邁進してまいりました。その中で培ったノウハウと、お客様からのアンケートをもとに作り上げた標準財務会計5は、会計事務所にとって最も重要な3つの機能に優れたソフトウェアです。

会計事務所が求める3つの機能性

高速性 … 快適な処理スピードで業務の効率化

会計事務所は、自社だけの処理をしている企業とは異なり、様々な業種の顧問先を多数処理しなければなりません。そのため、会計事務所専用の会計ソフトウェアには処理の高速性が求められます。標準財務会計5は、国内最速の処理速度を目指し、会計事務所様が本当に必要としている機能の絞り込みとシンプルな画面操作を実現しました。

参考:標準財務会計5のアイコンをクリックしてから月次更新まで標準財務会計5を起動、会社を選択し日付:1月1日/借方:現金/貸方:売上/金額:10000円/摘要:現金売上と同じ仕訳を10仕訳入力し、月次更新を行う。起動してから"30秒"で処理終了



●仕訳入力画面

確実性 … 確実なデータ入力をサポート

標準財務会計5は、データ入力のミスを最小限にすることにも重点を置いています。そのために、日々の会計業務に必要な「仕訳入力」「総勘定元帳」「試算表」などの画面展開をシンプルにしました。また、元帳や仕訳計を見ながらデータを入力できる機能、年間での一括入力機能、瞬時にデータの訂正や削除ができる機能も搭載しています。誤って削除してしまったデータを復元する機能もございますので、ご安心ください。



●仕訳入力画面(二段表示)

拡張性 … 他社会計ソフトとのデータ連係や税務ソフトへの連動機能

標準財務会計5は、会計事務所が求める機能を拡張するために、他社ソフトとの連係を積極的に試みています。NTTデータ達人シリーズへの連動やe-TAXへの対応など、今後も利便性を追求していきます。(詳細は「税務システムとの連動機能」をご覧ください)

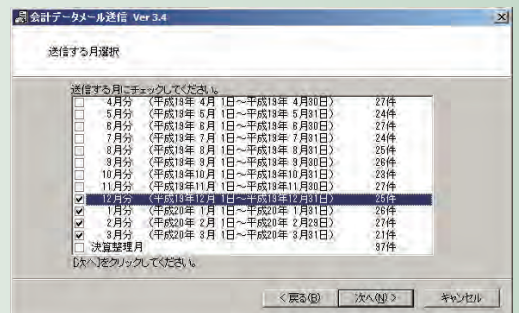

●送信データ選択画面

●各社製品の価格比較表

(2011年1月現在)

メーカー	製品名	価格(税込)	ライセンス数
弥生	弥生会計11ネットワーク	630,000円	10
エプソン	財務応援SUPER	1,047,900円	5
OBC	勘定奉行	1,449,000円	10
PCA	PCA会計9 for SQL	1,029,000円	10
当社	標準財務会計5スタンダード	312,900円	10

■仕訳入力

標準財務会計5は、ユーザーの皆様が快適に入力作業を進められるよう、今までにない軽快な操作性を実現しました。マウスはもちろん、全ての操作をキーボードのみで全ての操作が可能です。その他、様々なサポート機能により毎日の入力作業をスピーディーにこなせます。

日付	借方	貸方	金額	摘要
1 0 0 4 5 8110	当期仕入	4120 買掛金	894,583 雑※※※	
2 0 0 4 6 8110	当期仕入	4120 買掛金	315,000 備上まま	
3 0 0 4 20 4120	買掛金	1110 当座預金	2,150,008 雑※※※・〇〇銀行	
4 0 0 4 8 1180	売掛金	1 8800 売上高	3,312,548 雑〇〇〇	
5 0 0 4 9 1180	売掛金	2 8000 売上高	840,000 雑△△△	
6 0 0 4 15 1110	当座預金	1 1180 売掛金	4,589,887 〇〇銀行・雑〇〇〇	
7 0 0 4 16 1120	普通預金	1180 売掛金	2 1,050,000 雑△△△	
8 0 0 4 17 1120	普通預金	1180 売掛金	3,150,000 @@商店	
9 0 0 4 25 8310	役員報酬	000 雑口	1,000,000 役員報酬	
10 0 0 4 25 8313	給与手当	000 雑口	500,000 給料	
11 0 0 4 25 000	雑口	8350 法定福利	456,478 社会保険料	
12 0 0 4 25 000	雑口	4170 預り金	84,578 源泉所得税	
13 0 0 4 25 000	雑口	1110 当座預金	1 978,344 給与支払い	
14 0 0 4 30 8550	法定福利	1110 当座預金	1 745,918 社会保険料	
15 0 0 4 25 1120	普通預金	1110 当座預金	1 3,000,000 振替	
16 0 0 4 1 1100	現金	1120 普通預金	200,000 振替	
17 0 0 4 19 8410	旅費交通	1100 現金	45,780 定期代	
18 0 0 4 22 8420	車両費	1100 現金	12,318 ガソリン代	
19 0 0 4 23 8410	旅費交通	1100 現金	18,000 バスネット	
20 0 0 4 12 8440	交際費	1100 現金	29,548 食事代	
21 0 0 4 11 8651	備品消耗	1100 現金	8,790 事務用品	
22 0 0 4 27 8610	賃借料	1120 普通預金	350,000 家賃	
23 0 0 4 29 8620	保険料	1100 現金	10,000 保険料	
24 0 0 4 30 8599	雑費	1100 現金	9,500 顧問料	
25 0 0 4 26 8420	通信費	1120 普通預金	35,058 電話代	

●仕訳入力画面

①勘定科目を入力

マスタに登録されている勘定科目、補助科目を数字で呼び出します。勘定科目番号を覚えていなくてもガイド表示されますので簡単に入力可能です。



●ガイド画面表示

②金額を入力

電卓機能が装備されていますので、パソコンの脇に電卓を置いておく必要はありません。計算後はワンタッチで金額項目に反映されます。



●電卓画面表示

③摘要を入力

摘要辞書への登録によりワンタッチで摘要を入力できます。



●摘要辞書登録画面

入力環境設定

快適に仕訳入力ができるように入力設定を変更することができます。「000」「00」などのキーの割り当てをはじめ、日付・勘定科目の固定、補助科目名称の摘要代入や仕訳計の同時表示など、ストレスのない入力環境を設定可能です。



●システム設定画面

■摘要辞書機能

一般的な摘要が、摘要辞書と呼ばれる場所に登録されています(※)。摘要辞書機能により、入力中の勘定科目に関連付けられた摘要が自動で表示され、ワンタッチで摘要を入力できます。仕訳入力中に追加で登録することも可能です(クイック摘要登録)。摘要辞書は、カスタマイズすればするほど、仕訳入力がしやすくなります。

※ご自身で、追加・削除をすることができます。



●摘要辞書登録画面

■多彩な検索機能

入力された仕訳は、様々な項目ごとに条件を設定して検索できます。検索項目には、勘定科目名、日付、金額はもちろん、摘要も含まれますので、見つけたい仕訳を瞬時に検索できます。



●仕訳検索画面

■自由に変えられる勘定科目コード

他社会計ソフトから切り替える場合、新しい勘定科目コードを覚えることに誰しもが不安を感じます。標準財務会計5では、JDL・TKC・エプソン・弥生・PCA・勘定奉行など、主要各社の勘定科目コード体系を用意しており、簡単にコードを変換できます。

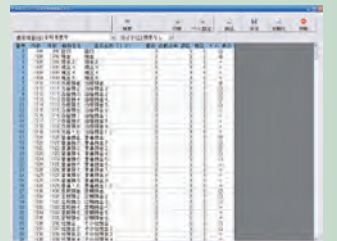

●科目登録画面

■その他の機能

■ジャンプ機能

仕訳データの入力から、トップ画面に戻らずに、元帳、試算表などの管理帳票へ瞬時にジャンプして印刷できます。

■定型仕訳機能

顧問先様ごとに、よく使う仕訳をあらかじめ登録しておくことで、一覧の中から選ぶだけで簡単に仕訳を入力できます。

管理資料

基本的な帳票はもちろん、顧問先様のニーズに応える多くの分析資料を装備。財務データを多角的に分析できます。

経営情報をあらゆる角度から集計

試算表、元帳、補助元帳などの基本帳票や前期比較表はもちろん、消費税やキャッシュフロー計算書をご用意しています。帳票をパソコンの画面で確認し、そのままプリントアウト。経営状況を知りたいときに、すぐ確認できます。

●合計残高試算表

●月次損益計算書

●消費税科目明細書

決算報告書

決算書類も、簡単な設定を行うだけで作成可能です。短時間で決算書を作成できますので、顧問先様の決算が集中する時期でも安心です。

グラフ機能

ビジュアルで表現するグラフ機能なら顧問先様にわかりやすく説明できます。

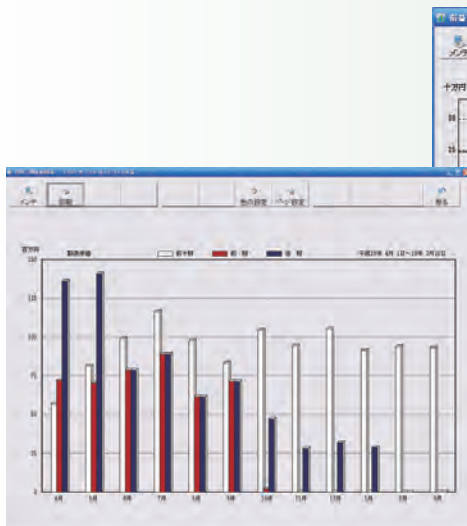

●月別三期比較図表

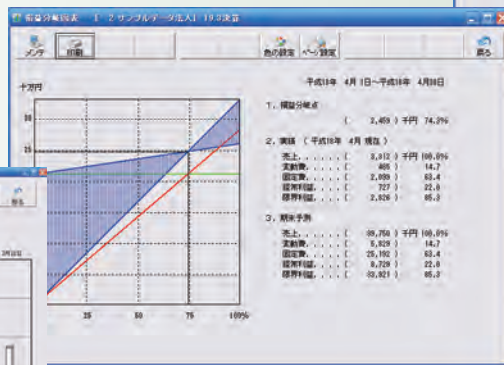

●損益分岐図表

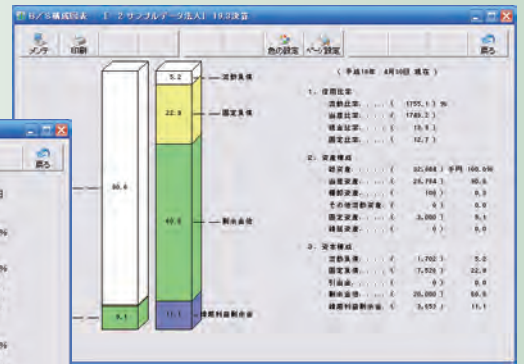

●B/S構成図表

出力帳票一覧

〔基本帳票〕

- 総勘定元帳
- 仕訳日記帳
- 補助元帳
- 補助簿集計表
- 月次補助簿集計表
- 合計残高試算表
- 全科目合計残高試算表
- 前期比較試算表
- 月次損益計算書
- 全科目月次損益計算書
- 損益三期比較表
- 全科目損益三期比較表
- 経営分析表
- キャッシュフロー計算書
- 伝票印刷

〔消費税試算表〕

- 予定調整金額一覧表
- 消費税科目明細書
- 消費税一覧表
- 簡易課税計算書

〔グラフ〕

- B/S構成図表
- 損益分岐図表
- 企業分析レーダーチャート
- 月別推移図表
- 月別三期比較図表

〔決算書〕

- 報告式決算報告書
- 勘定式決算報告書
- 前期比較決算報告書
- 個人前期比較表

■ 拡張機能



データの連係を高めることで、会計業務を効率化します。

各社会計ソフトのデータ変換(マルチプラン版)

標準財務会計5は、主要各会計ソフト(弥生会計、PCA会計、OBC勘定奉行、エプソン財務応援、JDL)の仕訳データを双方向で変換できます。顧問先とのデータ共有や事務所内のデータ統合が可能です。



● マルチプランの画面

税務システムとの連動機能

■ NTTデータ達人シリーズとの連動

標準財務会計5は、NTTデータ社の税務システム「達人シリーズ」のうち、税務申告と関係がある「消費税・内訳書・概況書・所得税の達人」にダイレクトに連動します。またNTTデータ社のオリジナル電子申告システム(達人Cube)を利用することで、標準財務会計5で確定した決算書データを連動できます。

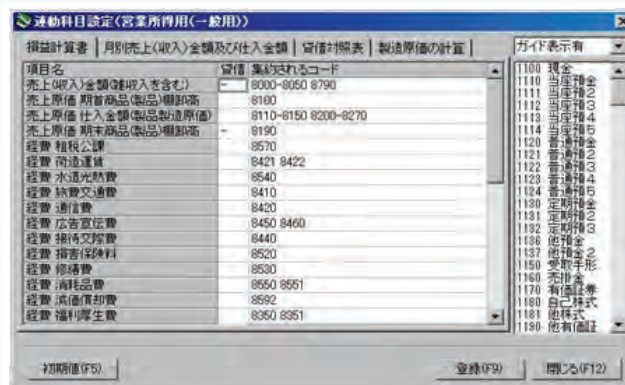

顧問先と連携する通信機能

電子メールを利用して、会計データを手軽に送受信できる通信システム機能を搭載。電子メールに会計データを添付して送付するだけで、誰もが簡単・手軽にデータを送受信できます。データサイズを圧縮して送信しますので、スピーディーに送受信でき、会計事務所-顧問先間、または顧問先の本支店間など様々な処理に対応可能です。データは暗号化されますので、セキュリティ面でも安心してお使いいただけます。



製品概要



処理スペック

総勘定科目数	法人538科目、個人527科目、建設536科目
総勘定科目コード	数字3~4桁
補助科目数	9999
補助科目コード	数字1~4桁
部門数	100
部門コード	数字1~2桁
仕訳件数	一月あたり10,000件
摘要辞書数	816
金額(仕訳)	11桁
金額(集計)	12桁
入力方法	仕訳入力、出納帳入力
摘要文字数	全角32文字
管理月数	13ヶ月(決算整理月を含む)

処理スペック

本体	PentiumⅢ800MHz以上(推奨:1GHz以上) または同等の互換CPUを搭載した日本語版 Windowsが稼動するコンピュータ
OS	Windows XP SP2/Windows Vista Windows 7(32bit、64bit)
メモリ	Windows XPの場合:256MB以上 Windows Vistaの場合:1GB以上 Windows 7の場合:1GB以上
周辺機器	上記OSに対応しコンピュータ本体に接続可能な ディスプレイ・キーボード・マウス・プリンタ
解像度	1024×768ドット以上
ソフトウェア	Internet Explorer 6.0以降
ハードディスク	100MB以上(データは別途領域が必要)
光学ディスク	CD-ROMドライブ、USB
プリンタ	レーザプリンタ(インクジェットプリンタは非推奨)

【ご注意】 必要なメモリ容量・ハードディスク容量はシステム環境によって異なる場合がありますのでご注意ください。快適にご利用いただくためにはより高いスペックのCPUおよび多くのメモリ容量を搭載することをおすすめします。

※最新対応状況については弊社ホームページ(<http://www.seisho.com/>)または弊社事業所にてご確認ください。

※本製品にはWindows等オペレーティングシステムは含まれておりません。

※Microsoft WindowsはMicrosoft Corporationの登録商標です。

サポート契約

サポート契約にご加入いただきますと、法改正や新機能追加によるバージョンアップ版のご購入が無料となります。修正版ダウンロード、電話サポートなども無料でお受けいただけます。

標準財務会計5ラインナップ

(2011年1月現在)

エディション	価格(税込)	ライセンス数
マルチプラン	627,900 円	10
スタンダード	312,900 円	10
サテライト	50,400 円	1



10クライアント&ネットワークを標準装備

標準財務会計5は、10ライセンスを標準装備(※)。他社ソフトに比べコストパフォーマンスに優れています。複数の企業を管理する場合には必須の機能となるLAN(ローカルエリアネットワーク)にも対応しており、サーバで一元管理してデータを共有し、ネットワーク管理をすることができます。※サテライト版は1ライセンス

オプションソフト一覧

部門別帳票システム :	52,500円	法人税の達人データ連動システム :	52,500円
工事台帳システム :	81,900円	MAP経営シュミレーション連動システム :	52,500円
コンバートJ(JDLデータ変換システム) :	105,000円	標準財務会計VPN :	105,000円
達人税務データ連動システム :	102,900円		(マルチプランからのグレードアップ)

※本パンフレット記載の価格はすべて価格に消費税が含まれています。



株式会社セイショウシステムテクノロジー

URL:<http://www.seisho.com/>

【東京本社】東京都新宿区大京町23-3四谷オーキッドビル4階
TEL:03-5368-3041 FAX:03-5368-3941

お問い合わせ